Hello les fondus de la banquise !

Vous voulez (re)découvrir Linux grâce à SosPC ?

Une distribution française, ça vous tente ?

OK, je vais vous présenter une distribution indépendante francophone, c'est appréciable,

nommée **NuTyX** version actuelle 10.2, en environnement Mate, **installée en VirtualBox sur 8GO d'espace libre** en ce qui me concerne, ce qui fera 2G pour la partition échange et 6G pour Linux

Se rendre sur le site http://www.nutyx.org/fr/downloads

et **télécharger** l'iso selon votre système, fichier d' 1.7 GO, le lancer à partir de VirtualBox pour tester.....ou en mode Live, ou en dualboot.

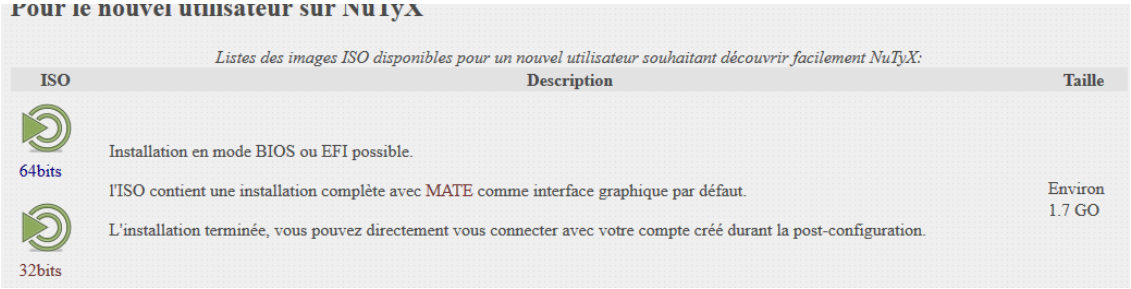

voici la procédure d'installation

au lancement cliquer sur **Install**

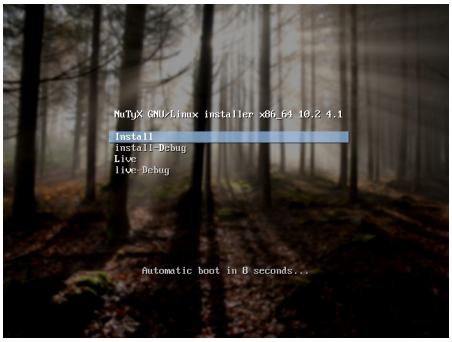

taper « **f** » et sélectionner **France**

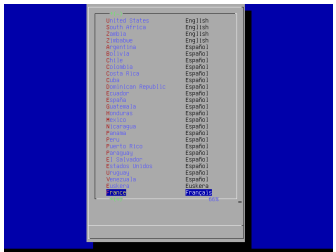

accepter l'installation

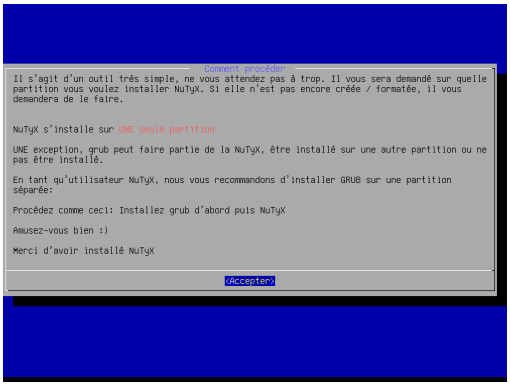

accepter **Partitionner**

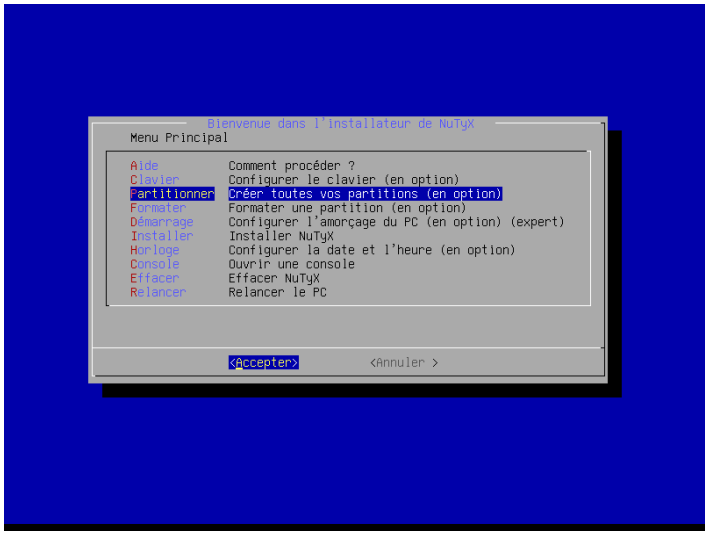

- accepter **Outil de partitionnement basique**

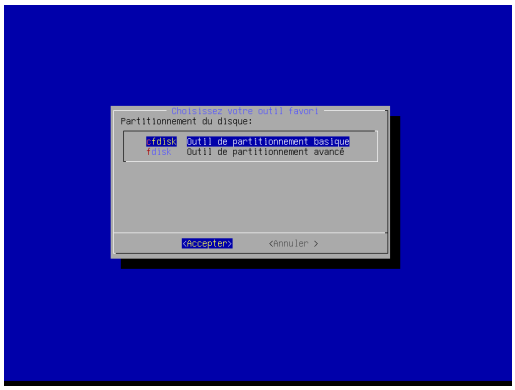

sélectionner **dos**

=> **on va définir une partition d'amorcage**

nouvelle : faire entrée

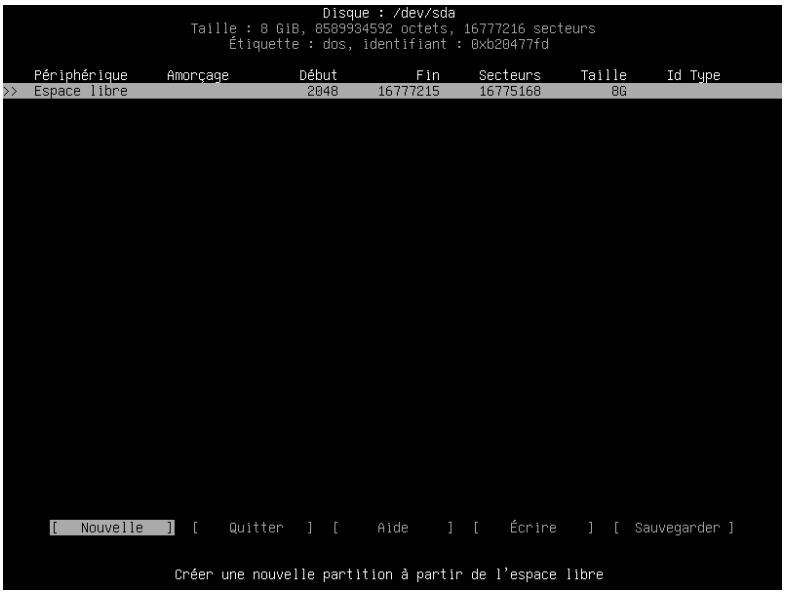

taille partition taper 2G

primaire : faire entrée

amorcable : faire entrée

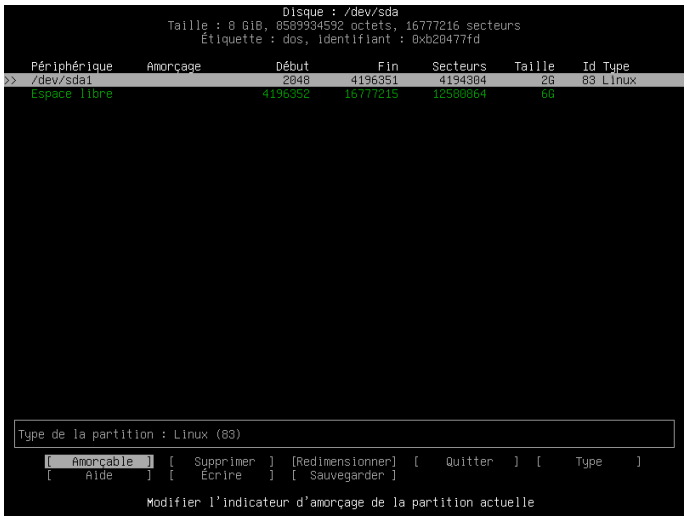

type : faire entrée et sélectionner partitionnement d'échange

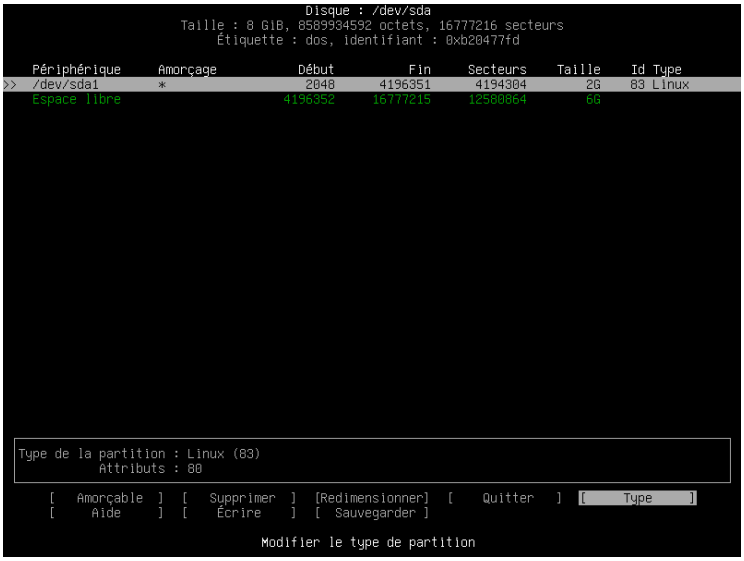

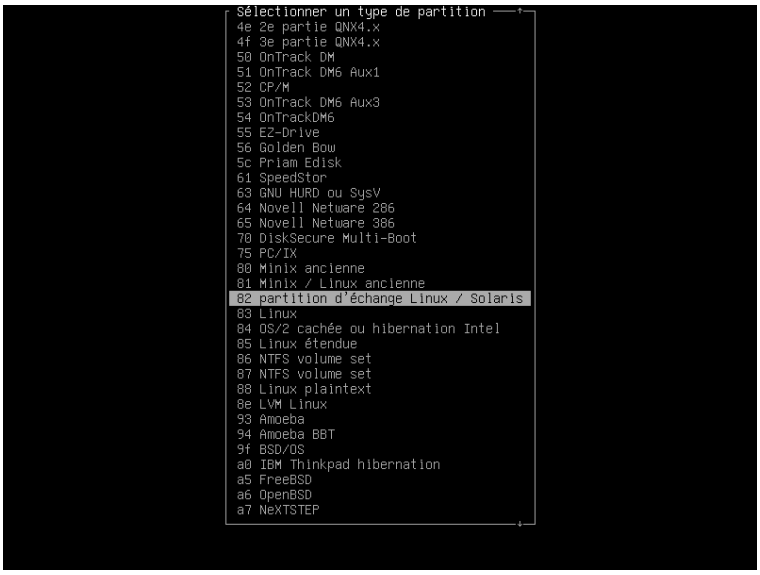

=> **on va définir une partition Linux**

sélectionner espace libre

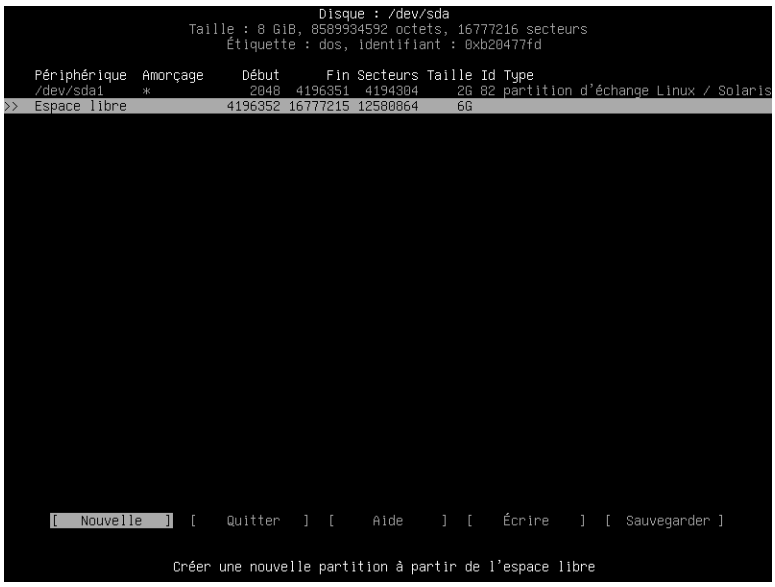

nouvelle faire entrée

laisser 6G (à modifier selon votre espace disque alloué)

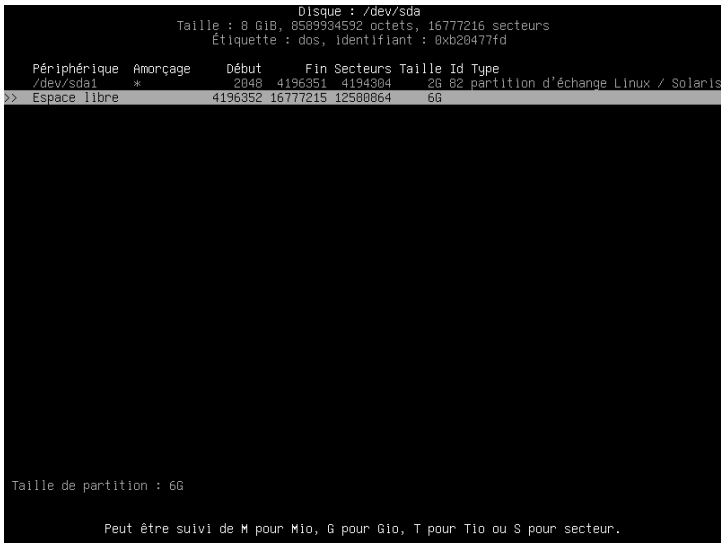

primaire faire entrée

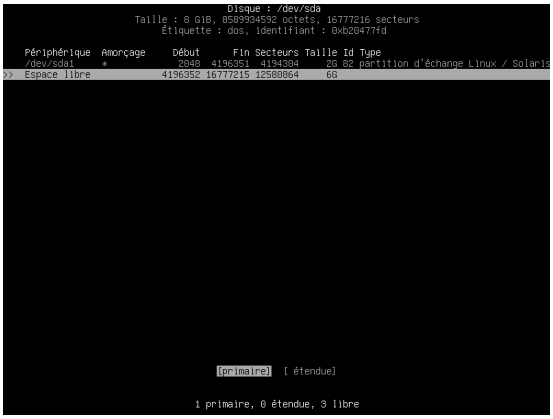

!! important sélectionner **Ecrire** faire entrée et **valider par oui !!**

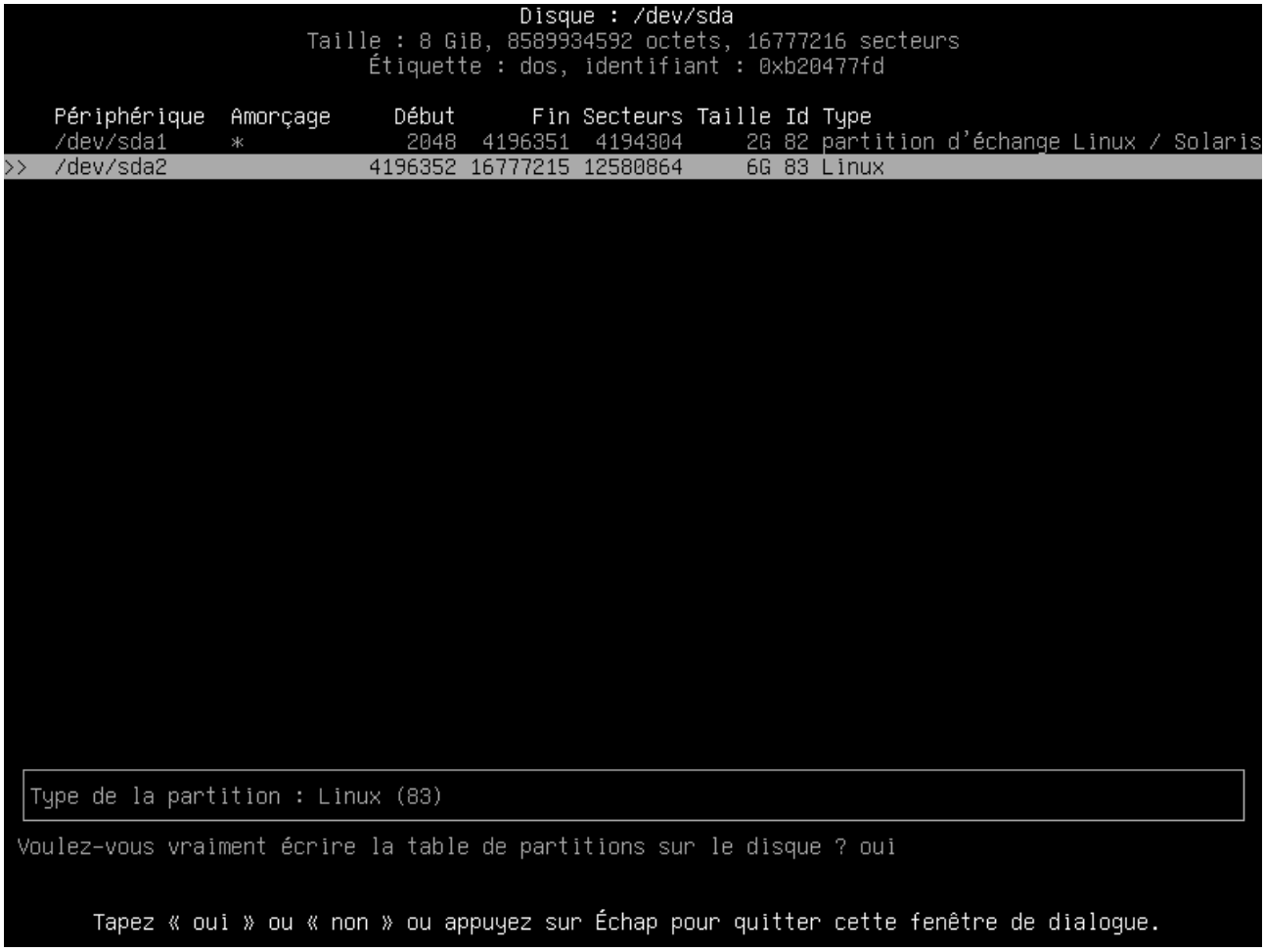

Quitter faire entrée……..le partitionnement est terminé !

=> **on va installer véritablement NuTyX**

sélectionner **Installer NuTyX**

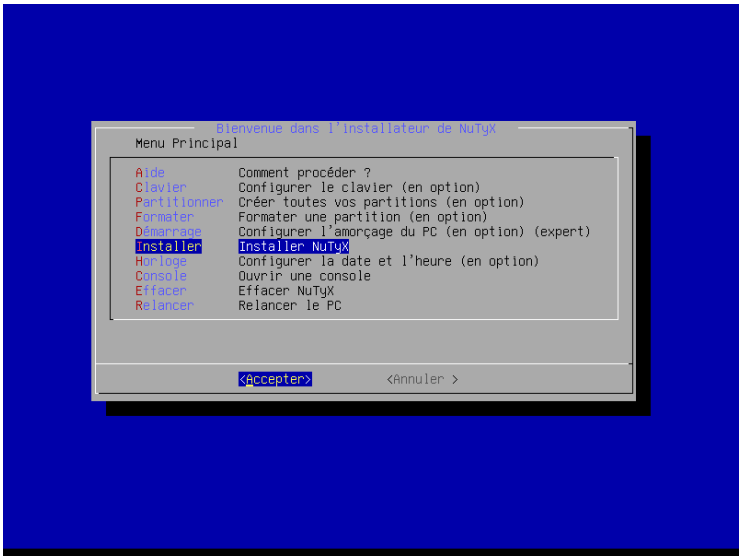

accepter **nouveau système de fichier**

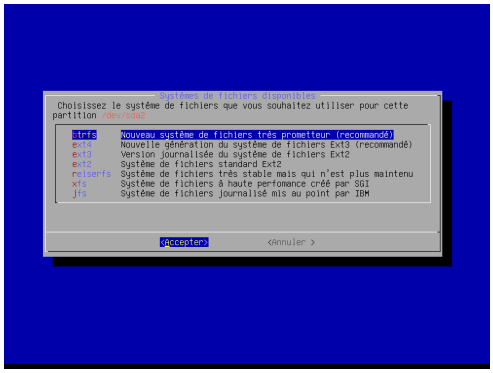

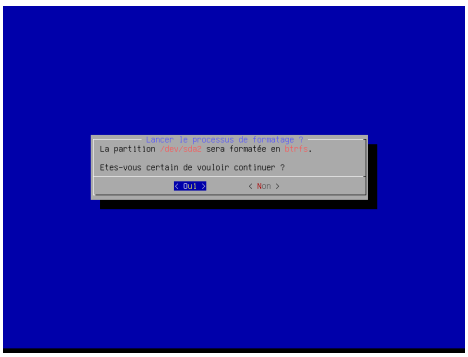

l'installation se lance

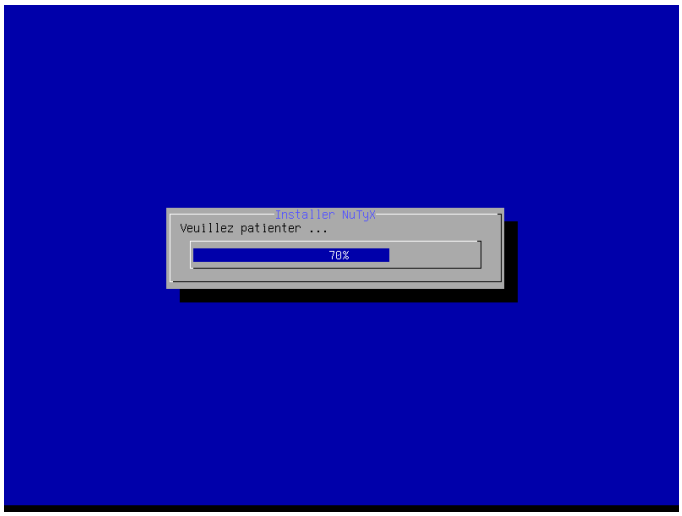

à la fin de l'installation, valider **oui** pour **configurer amorçage du PC**

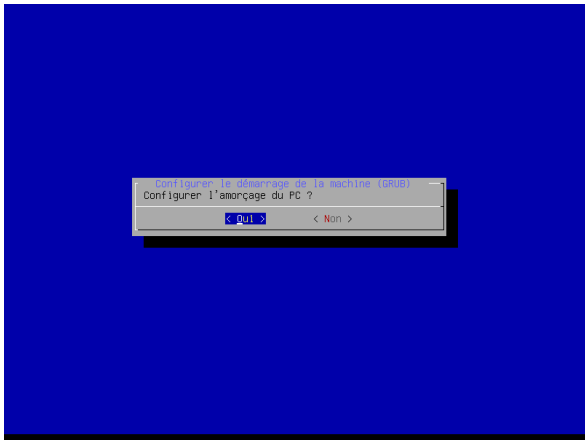

accepter **copie + clavier**

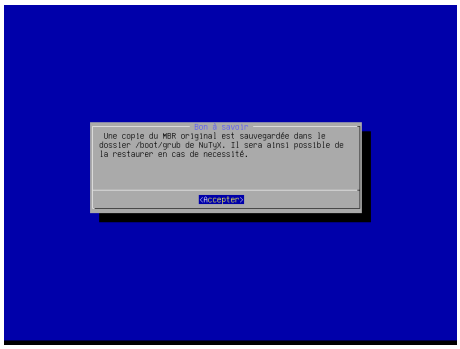

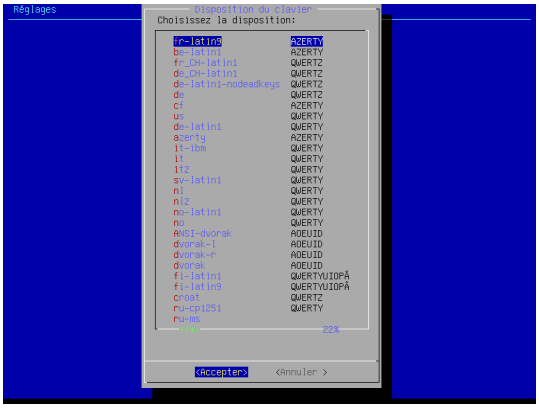

sélectionner **carte** par barre espace : une * va s'inscrire et **accepter**

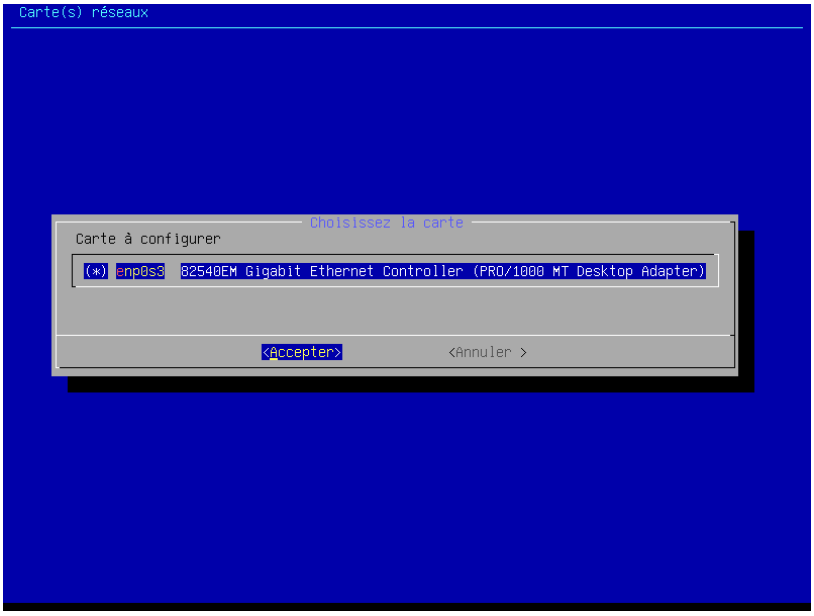

accepter **Adresse IP**

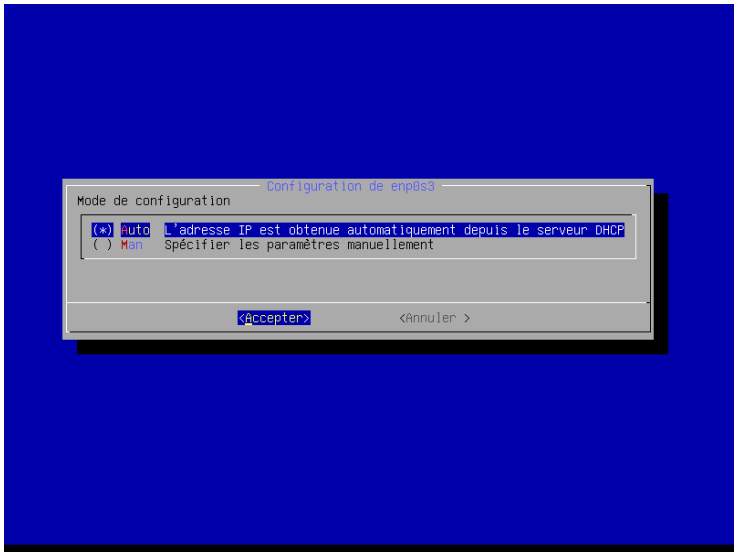

valider **horloge + date + heure**

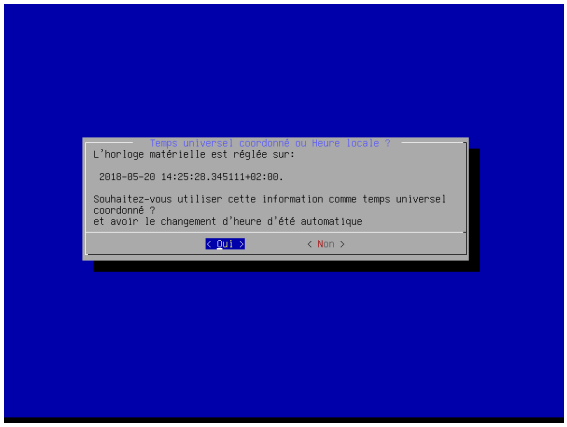

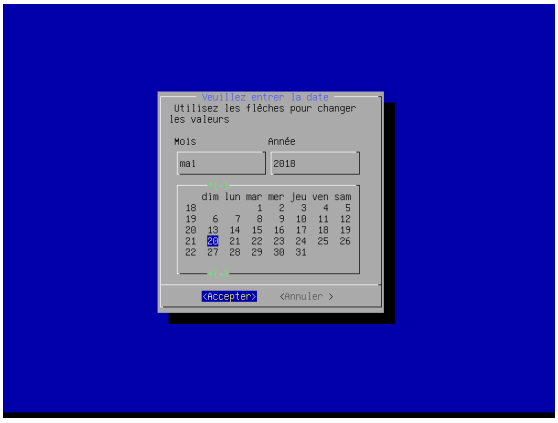

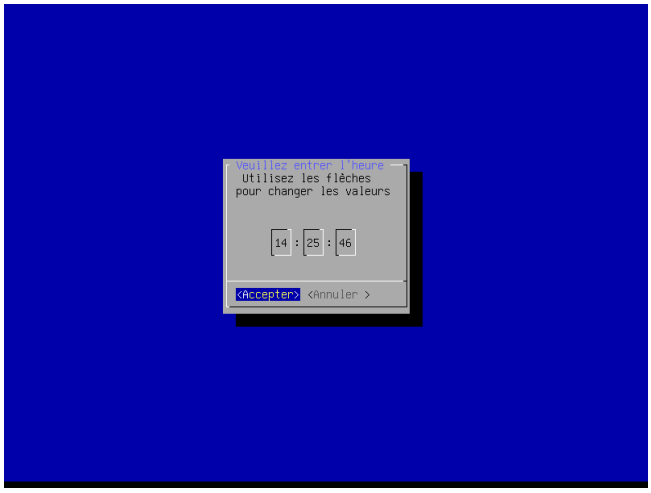

ajouter **nom** utilisateur + description utilisateur

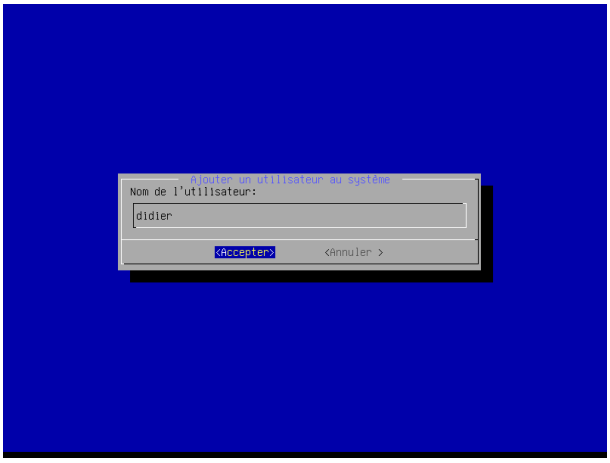

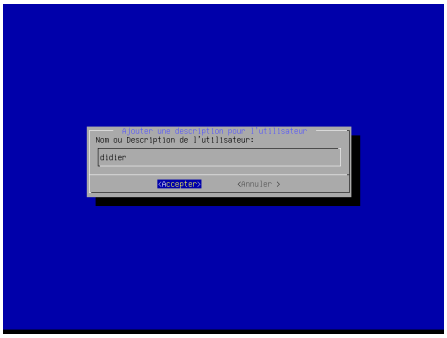

entrer + confirmer **un mot de passe**

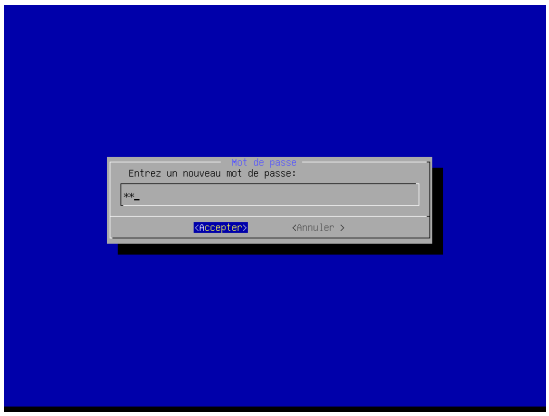

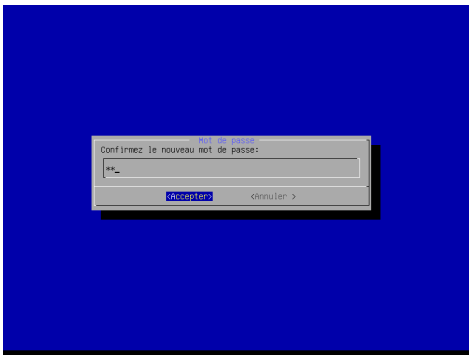

ne pas valider mise à jour automatique + **laisser le PC redémarrer**

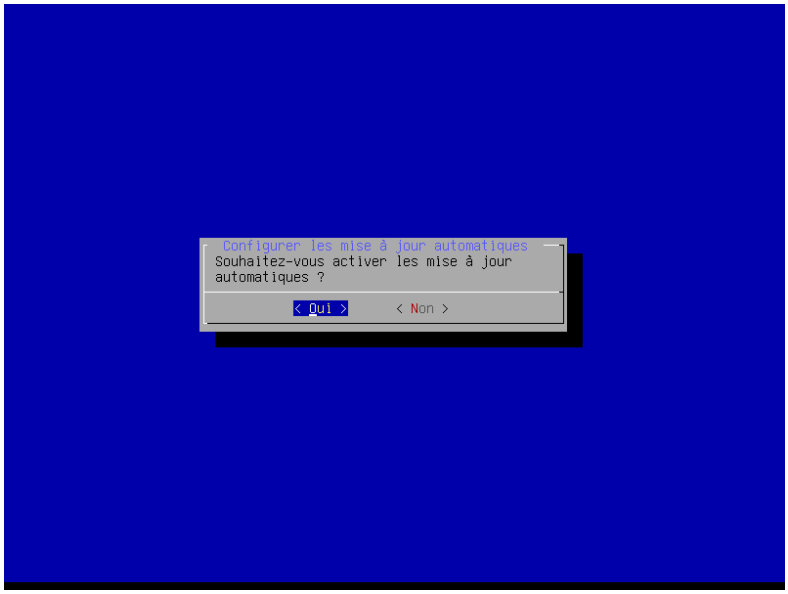

=> **l'identification et l'accueil de NuTyX**

fenêtre d'identification : bureau : sélectionner Mate + fr-FR

taper votre **mot de passe** et faire entrée

la page d'accueil NuTyX va se lancer……..à vous de découvrir cette distribution en français !!

pour Internet, il y a **Firefox**, pour la bureautique **LibreOffice**……..

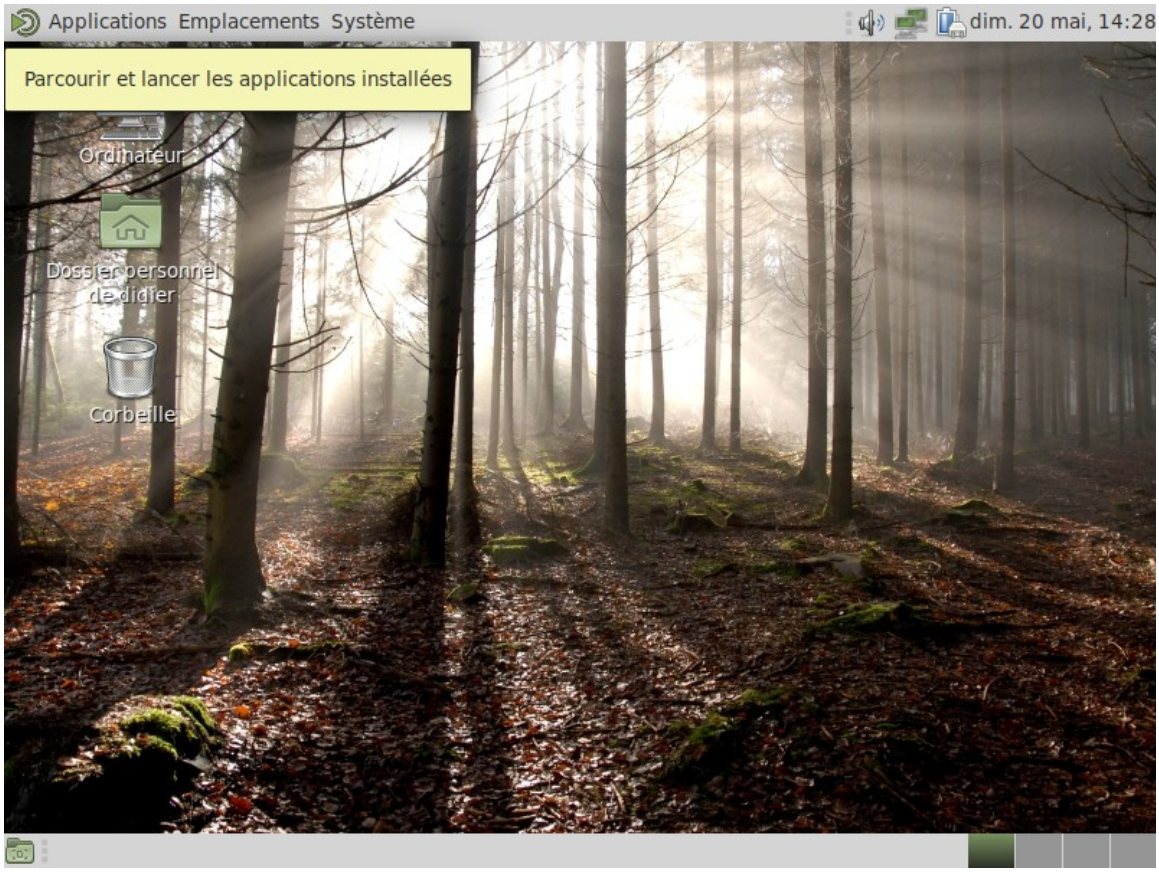

1. **NuTyX peut être tester en mode Live, sélectionnable au démarrage de l'iso au lieu de Install..**
2. **Une installation en dual boot est possible, se référer au sublime article de Christophe**

https://sospc.name/dual-boot-windows-linux/

Pour plus d'infos, je vous recommande de visiter le site en français

- http://www.nutyx.org/fr/

pour ma part, j'apprécie cette distribution, ayant pu l'installer en Vb, sur ma modeste tablette !!

bonne découverte !!

Didier.

Précision habituelle : je dégage toute responsabilité en cas de mauvaise manipulation, incompréhension ou site non accessible.